

**Legende**

**1.0 Aufbau Abdichtung erdberührende Außenwand**

- 1.01 Außenputz
- 1.02 WDV min. Dämmsystem WLG 035
- 1.03 Sockelputz
- 1.04 Sockelausbildung Spritzwasserschutz
- 1.05 Mauerwerk Bestand
- 1.06 Horizontalabdichtung - Bohrchinjektion
- 1.07 Fundament
- 1.08 Fugenverschluss mit Dichtspachtel
- 1.09 Hartbrücke mit Sulfatexschlemme
- 1.10 Kunststoffmodifizierte Dichtbeschichtung
- 1.11 Perimeterdämmung 200 mm WLG 035
- 1.12 Noppenbahn mit Drainagefließ und Gleitfolie
- 1.13 Innenputz

**2.0 Aufbau Fußboden EG**

- 2.01 Randdämmstreifen Export PEES2
- 2.02 Belag / Linooleum R9 / n. Vorgabe/ Sportboden
- 2.03 Heizstrich 45 mm/ SI
- 2.04 Trittschalldämmung 5 mm
- 2.05 VIP-Spezialdämmung 40 mm
- 2.06 Dampfsperre mit Kunststoffmodifizierter Dichtbeschichtung Dichtkehle im Wand-Boden-Bereich
- 2.07 Abdichtung Dichtschlemme
- 2.08 Stahlbetonplatte C 20/25, Q257 A im oberen Drittel-Bestand
- 2.09 Kapillarbrechende Schicht - Filterschichtkrönung 16 / 32 mm
- 2.10 Erdreich

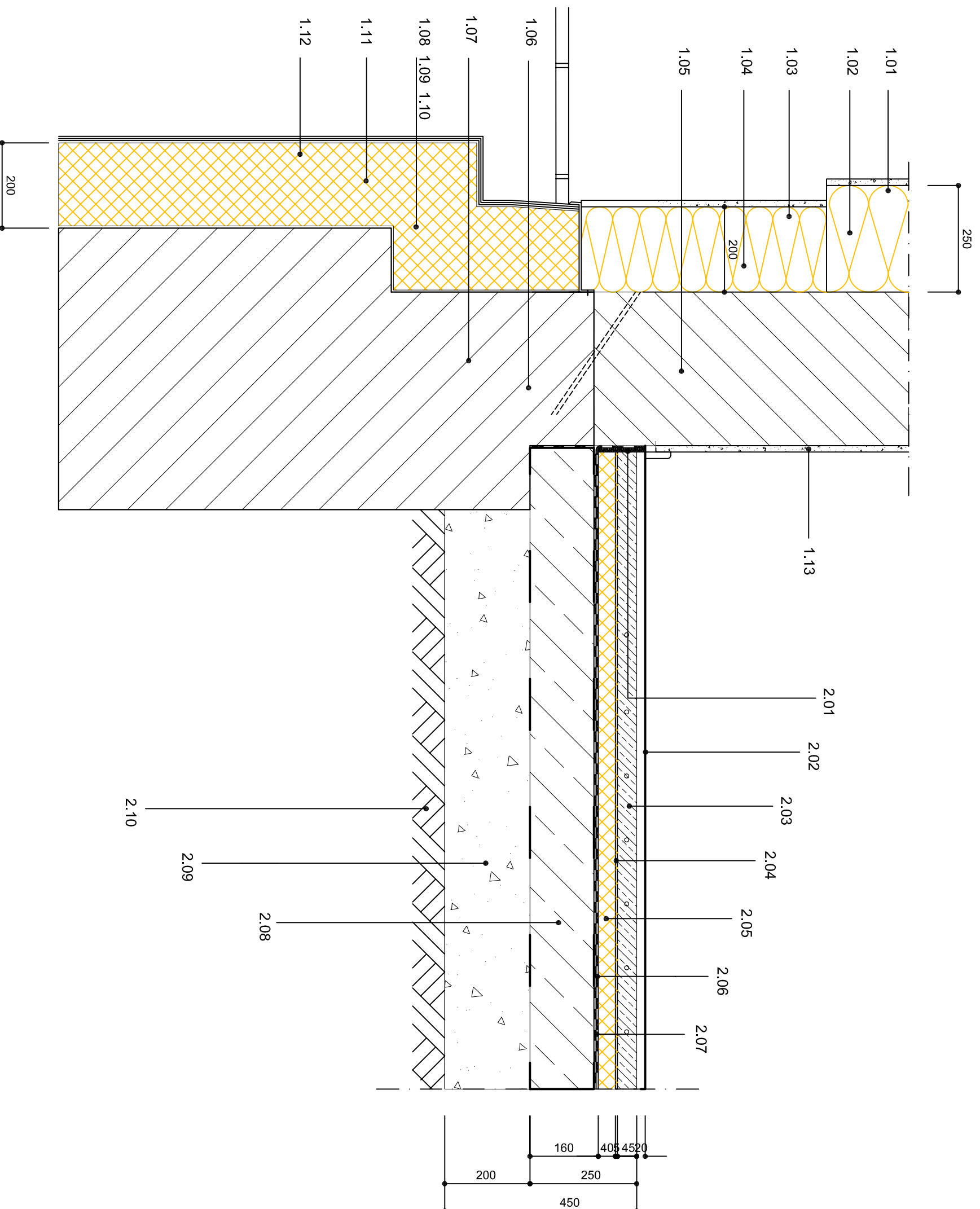

**Bauleit:**  
**Fußboden- WDV/S**  
**Schnitt-EG o. UG**

**Maße verantwortlich prüfen !**

1	Änderungen / Ergänzungen	Datum:	gez.:	gezeichnet: unCAD	Maßstab:
2		Datum: 30.06.2011		Datum: 30.06.2011	1:10
3		Datum: 11.01.2011		Datum: 11.01.2011	
4					
5					

Ausgabedatum: 30.06.2011  
 Plan-Nr.: 1101G5-60710D-FB

**Projekt:**  
**Energetische Sanierung**  
**Freie Montessorischule Berlin**  
**Köpenzelle 125, 12557 Berlin**

**Bauherr:**  
**Montessori-Stiftung Berlin**  
**Köpenzelle 125, 12557 Berlin**

**Planung:**  
**Integra Planen und Gestalten GmbH**  
 Elisabethweg 10, 13187 Berlin  
 Tel.: 030 / 49 98 98 - 0 / Fax: 030 / 49 98 98 - 11  
 info@integraberlin.de / www.integraberlin.de

**Kürzel:**

Diese Zeichnung darf ohne Genehmigung weder vervielfältigt noch zur Einsicht überlassen werden.